

# **Piano di Sviluppo Rurale** **2007-13** **Misura H**

Manuale Utente  
ad uso dei Beneficiari

Istruzioni per la gestione delle  
domande di Imboschimento dei  
terreni agricoli

# 1 Presentazione di una domanda di Imboschimento (in continuità con la misura H del PSR 2000-06)

## 1.1 L'iter amministrativo di una domanda.

La presentazione di una **Domanda di Conferma** Imboschimento alla Pubblica Amministrazione determina l'avvio di una pratica il cui iter amministrativo è sinteticamente illustrato nel diagramma che segue, all'interno del quale sono graficamente distinte le operazioni espletate dai **Beneficiari compilatori** (*front-office*) da quelle gestite dagli **istruttori** (*back-office*).

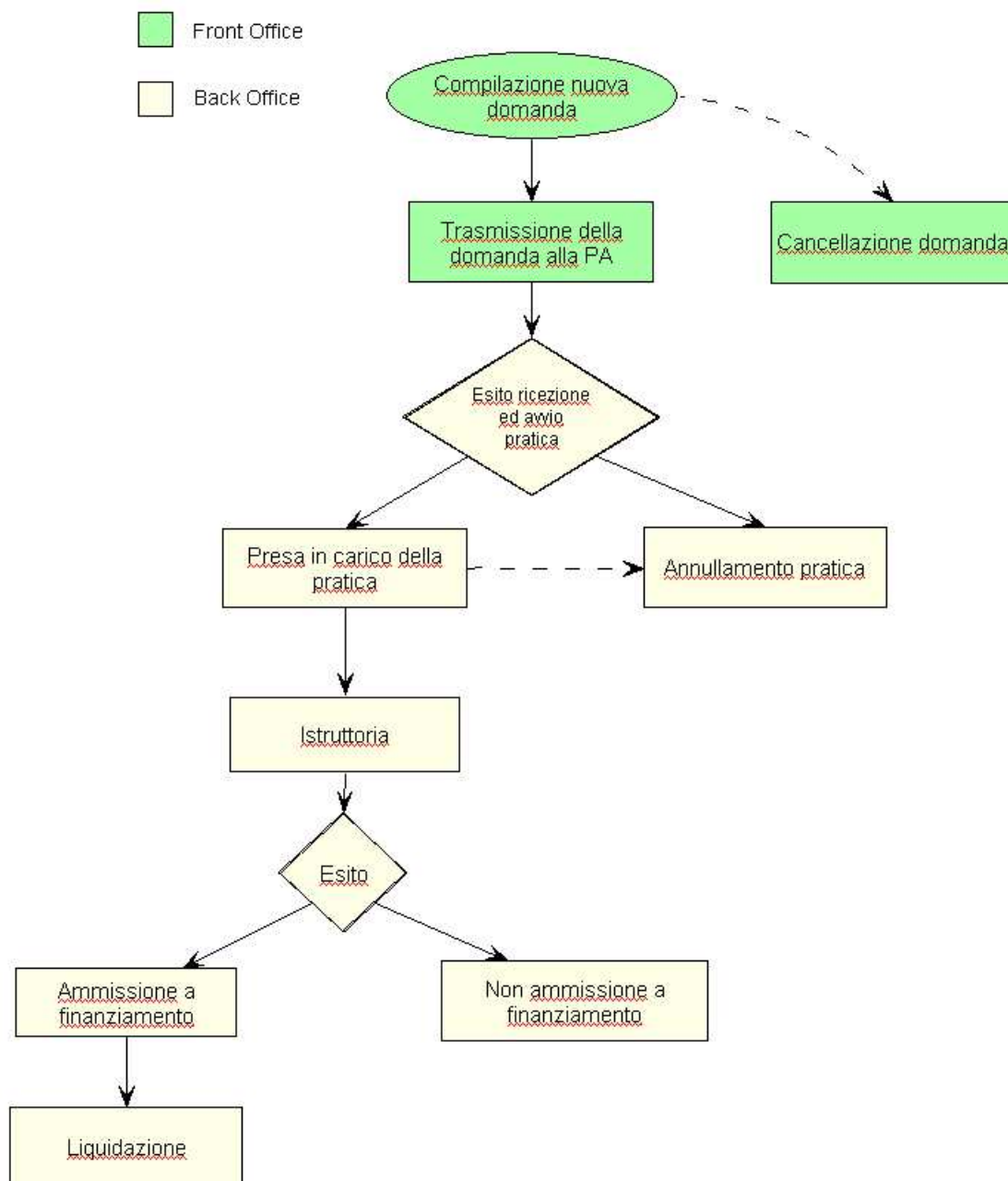

## Manuale Gestione pratiche Misura H per Beneficiari

Il sistema, per ognuna delle operazioni descritte, fa compiere alla pratica una **transizione di stato** come descritto nel diagramma che segue.

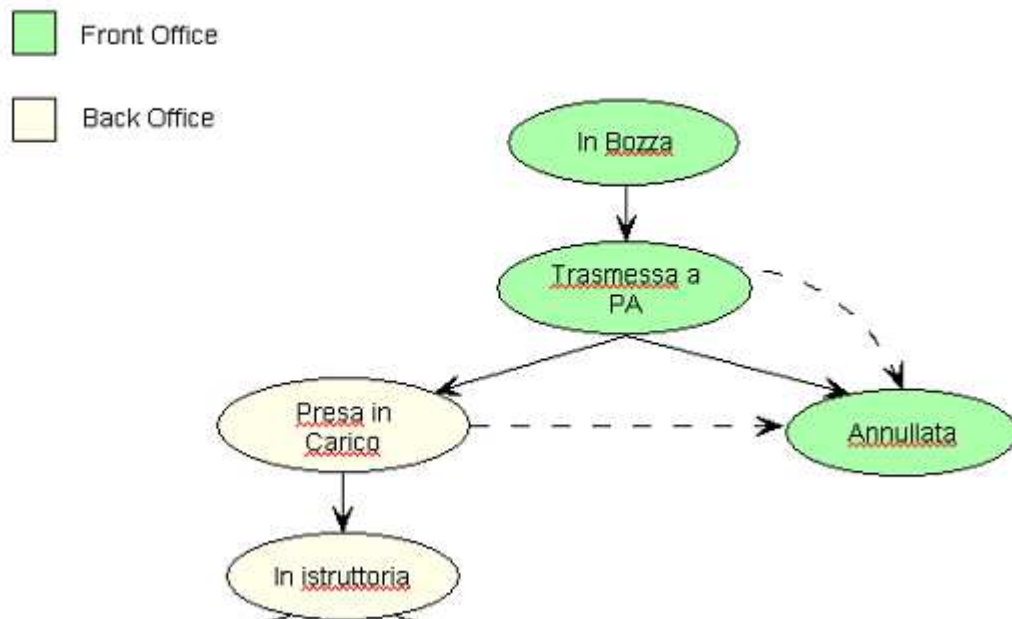

1. La domanda, quando viene creata da parte di **un soggetto beneficiario**, assume lo stato **"In Bozza"**. In questo stato la domanda è di sola competenza e visibilità dell'utente compilatore e può essere modificata o cancellata esclusivamente dallo stesso. La PA non ha ancora visibilità della domanda.
2. A compilazione conclusa il beneficiario trasmette la domanda alla PA in modalità telematica ed il sistema la fa transitare nello stato **"Trasmessa a PA"**. In questo stato i dati della domanda non possono più essere modificati e la domanda diventa visibile alla PA di competenza, dando avvio alla pratica
3. Alla ricezione formale della pratica (con relativa protocollazione) il sistema fa transitare la pratica nello stato **"Presa in carico"**.
4. La PA di competenza può altresì annullare una pratica e concludere in tal modo il suo iter amministrativo. In tal caso il sistema la farà transitare nello stato terminale **"Annullata"**.
5. La PA di competenza apre quindi la fase di istruttoria ed il sistema fa transitare la pratica nello stato **"In istruttoria"**.

## 1.2 Requisiti per la presentazione della domanda.

Con nota specifica dell'Assessorato Regionale, indirizzata ai “**Beneficiari degli aiuti previsti dalla Misura**”, venne specificato che, per i pagamenti del premio 2008 e conseguentemente degli anni a venire:

**per l'inserimento negli elenchi di liquidazione** della Misura imboschimento (H) i beneficiari dovranno:

- **essere** regolarmente **iscritti all'Anagrafe Agricola del Piemonte**, come previsto dal D.P.R. 503/99 e dalla L.R. 9/2007;

- **presentare una DOMANDA DI CONFERMA entro il 15 maggio** di ogni anno attraverso il Sistema Informativo Agricolo Piemontese (SIAP). Tale domanda sostituisce la dichiarazione sostitutiva di atto di notorietà relativa agli impegni assunti, utilizzata negli anni passati.

La mancata presentazione della domanda di conferma entro il 15 maggio comporta la perdita dei premi relativi all'anno, ma non la decadenza della domanda iniziale (il beneficiario potrà presentare domanda di conferma per le annualità successive).

## 1.3 Inserimento e/o Aggiornamento del fascicolo Aziendale

Propedeutico alla compilazione e presentazione della Domanda di Conferma risulta quindi un preciso e puntuale aggiornamento del fascicolo dell'azienda.

Nella succitata circolare venivano anche date precise indicazioni su come procedere con l'aggiornamento dei dati sull'Anagrafe Aziende (paragrafo B).

**A. i beneficiari già iscritti all'Anagrafe** dovranno presentare domanda di conferma **entro il 15 maggio**:

1. o presso il Centro di Assistenza Agricola (CAA) che detiene il fascicolo aziendale (si raccomanda di recarsi presso i CAA con largo anticipo e non a ridosso della scadenza);

2. oppure utilizzando la modalità *on-line* disponibile sul sito [http://www.sistemapiemonte.it/agricoltura/premi\\_contributi/index.shtml](http://www.sistemapiemonte.it/agricoltura/premi_contributi/index.shtml), a seguito di registrazione e acquisizione di login e password dal sito <https://secure.sistemapiemonte.it/registrazione> (oppure utilizzando una *smart card* rilasciata da Infocamere).

La domanda dovrà essere stampata, sottoscritta dall'interessato ed inviata al settore regionale della *Direzione Opere pubbliche, difesa suolo, economia montana e foreste* competente per territorio che ha seguito le fasi di istruttoria, accertamento e controllo.

**B. i beneficiari che non sono ancora iscritti all'Anagrafe** dovranno:

1. **iscriversi all'Anagrafe** costituendo il fascicolo aziendale **IL PIU' PRESTO POSSIBILE** e comunque entro il mese di aprile 2008, per avere il tempo di presentare la domanda di conferma. Il fascicolo aziendale potrà essere costituito:

- **presso un CAA autorizzato, scelto dal beneficiario.** Il beneficiario dovrà recarsi al CAA munito di *documento di identità in corso di validità* e dei *titoli di possesso* delle particelle catastali, se diversi dalla proprietà. I CAA sono tenuti a fornire il servizio di iscrizione all'Anagrafe a titolo gratuito per il beneficiario.

Si allega elenco degli uffici centrali dei CAA piemontesi

- **direttamente presso la pubblica amministrazione**, compilando il Modulo di iscrizione all'Anagrafe Agricola del Piemonte, disponibile sul sito <http://www.regione.piemonte.it/agri/servizi/moduli>, e trasmettendolo, debitamente firmato, alla Regione Piemonte - Ufficio SIAP: al numero di fax 011/4325651 o all'indirizzo Regione Piemonte - Ufficio SIAP, Corso Stati Uniti 21, 10128 Torino;

## 1.4 Presentazione della domanda

Per presentare la domanda accedere all'applicativo PSR–Piano di Sviluppo Rurale all'indirizzo: <http://www.sistemapiemonte.it/agricoltura/index.shtml>

**sisp sistemapiemonte.it**

home | indice servizi | informazioni | cerca | posta | profilo personale

sei in: sistema piemonte > **agricoltura**

**home**

**i servizi**

- > **Aziende agricole e CAA**
- > consultazione banche dati e servizi decisionali
- > sistemi territoriali GIS
- > agrometeorologia
- > caccia e pesca

**enti coinvolti**

Regione Piemonte - Assessorato Agricoltura

**News**

**Bando Avversità Atmosferiche**

Aperto il nuovo bando "Tempeste D'aria E Piogge Della 1ª Decade E Dal 21 Al 22 Novembre" per il riconoscimento strutturale avvenuti nei seguenti comuni: Per la Provincia di CUNEO: Cortemilia - Levice - Narzole - Perletto - Pezzolo Valle Uzzone. Per la Provincia di TORINO: Pinerolo - Traves - Vigone - Villafranca Piemonte.

Per la presentazione delle domande ai Comuni di competenza:  
**Data scadenza:** 26/05/2009

**Domanda Unica campagna 2009**

Sono aperti i termini per la presentazione della domanda iniziale relativa al bando "Domanda Unica campagna 2009", in base ai regolamenti (CE) 1782/2003 e 73/2009 (Health Check).

**Data inizio:** 24/03/2009  
**Data scadenza:** 15/05/2009.

**Aziende Enologiche : apertura dichiarazioni di Produzione e commercio (campagna 2007/2008)**

E' in linea la procedura per le "Dichiarazioni di Produzione e Commercio dei prodotti vinicoli" delle aziende enologiche, relative alla campagna 2007/2008. E' possibile scaricare il manuale aggiornato dell'applicativo, sulla Home Page del servizio **Aziende Enologiche : dichiarazione di Produzione e commercio**. I termini per la presentazione delle relative domande sono:

**SIAP**  
Sistema Informativo Agricolo Piemontese

**Bacheca avvisi**

Non sono presenti messaggi in bacheca

**Accedi »**

**Agenda - Scadenze**

Consulta l'agenda per prendere visione dei bandi aperti e verificare i termini di presentazione delle domande.

**Accedi »**

sei in: sistema piemonte > agricoltura > **gestione aziende agricole e CAA**

**home**

**i servizi**

- > **Aziende agricole e CAA**
- > anagrafe agricola unica del Piemonte
- > premi e contributi
- > carburante agricolo
- > adempimenti amministrativi
- > albo beneficiari ARPEA
- > settore vitivinicolo
- > settore fitosanitario
- > consultazione banche dati e servizi decisionali
- > sistemi territoriali GIS
- > agrometeorologia

**Aziende Agricole e CAA**

In questa sezione, **dedicata alle aziende agricole, agro-alimentari ed ai loro intermediari professionali**, sono pubblicati i servizi on-line per l'Agricoltura messi a disposizione dal SIAP, il Sistema Informativo per l'Agricoltura del Piemonte.

Il SIAP è il sistema informativo federato che interconnette le Pubbliche Amministrazioni del Piemonte (**Regione, ARPEA, Province, Comunità Montane**) che, a vario titolo, interagiscono con le aziende agricole, agro-alimentari e con gli altri soggetti interessati in materia di agricoltura e sviluppo rurale. Tutte le informazioni e i dati confluiscono in un **sistema centrale condiviso da tutti** gli Enti coinvolti.

**Click**

**Anagrafe Unica del Piemonte** rappresenta la componente centrale del sistema informativo, intorno alla quale è organizzata l'attività amministrativa degli Enti competenti in materia di Agricoltura. E' costituita da tutte le imprese agricole ed agro-alimentari le quali potranno essere registrate in Anagrafe in qualsiasi momento, ma comunque **prima** dell'attivazione di qualunque rapporto con la Pubblica Amministrazione.

Tutti i procedimenti amministrativi in materia di agricoltura, i quali prendono avvio con la presentazione di una domanda da parte dell'azienda, si avvalgono dei dati contenuti nell'Anagrafe e tutte le fasi dei procedimenti amministrativi sono gestite – dai vari Enti competenti – **in forma esclusivamente informatica attraverso il SIAP**.

**SIAP**  
Sistema Informativo Agricolo Piemontese

**Bacheca avvisi**

Non sono presenti messaggi in bacheca

**Accedi »**

**Agenda - Scadenze**

Consulta l'agenda per prendere visione dei bandi aperti e verificare i termini di presentazione delle domande.

**Accedi »**

home

i servizi

> Aziende agricole e CAA

■ anagrafe agricola unica del Piemonte

■ premi e contributi

■ carburante agricolo

■ adempimenti amministrativi

■ albo beneficiari ARPEA

■ settore vitivinicolo

■ settore fitosanitario

> consultazione banche dati e servizi decisionali

> sistemi territoriali GIS

> agrometeorologia

> caccia e pesca

enti coinvolti

Regione Piemonte - Assessorato Agricoltura

Finanziamenti e Agevolazioni

I servizi ad accesso riservato - per le imprese agricole e CAA

> Ai servizi possono accedere i CAA ed titolari/rapresentanti legali delle aziende dopo essersi **registrati su SistemaPiemonte**. Per approfondimenti consultare la sezione "Come si accede ai servizi".

> L'azienda beneficiaria deve essere iscritta in Anagrafe.

Mediante questi servizi è possibile – in ogni momento successivo all'invio della domanda – consultare lo stato di avanzamento della pratica presso l'Ente di competenza. Per approfondimenti consultare la sezione **FAQ**.

Regime di Pagamento Unico

Servizio per la compilazione on-line e l'invio telematico delle domande per l'accesso ai **premi comunitari** previsti dal Regime di Pagamento Unico Reg (CE) 1782/03 e disposizioni successive: domanda unica di pagamento, domanda di modifica art. 15, art. 22, art. 72, art. 74 e domanda di accesso alla riserva nazionale titoli.

*Amministrazione di competenza: l'Organismo Pagatore Regionale ARPEA*

accedi »

Piano di Sviluppo Rurale

Servizio per la compilazione on-line e l'invio telematico delle domande per l'accesso ai **premi comunitari** previsti dal Piano di Sviluppo Rurale 2007-2013 della Regione Piemonte.

*Amministrazione di competenza: varia a seconda della tipologia di misura del PSR a cui il beneficiario richiede di accedere. Province, Comunità Montane e Regione Piemonte sono i possibili enti istruttori.*

accedi »

Sistema Informativo Agricolo Piemontese

Bacheca avvisi

Non sono presenti messaggi in bacheca

accedi »

Agenda - Scadenze

Consulta l'agenda per prendere visione dei bandi aperti e verificare i termini di presentazione delle domande.

accedi »

Come si accede ai servizi

Come posso fare per accedere ai servizi? Tutti i passi da effettuare.

visualizza »

Ho già le credenziali e voglio cambiare la password,

Click

accedi »

pag. 6 di 19

## Manuale Gestione pratiche Misura H per Beneficiari

Dopo aver inserito le vostre credenziali di accesso e cliccato su login, verrete direttamente posizionati sulla vostra Azienda.

**sistemapiemonte.it**

home | indice servizi | informazioni | cerca nel sito | posta | profilo personale

sei in: sistema piemonte > autenticazione

# autenticazione

### Per i cittadini

Sei un nuovo utente?  
Registrati è facile!

Tutti i privati cittadini, italiani o stranieri, se in possesso di codice fiscale, possono registrarsi gratuitamente accedendo all'area di registrazione di Sistema Piemonte.

[registrati »](#)

### Per le imprese

Le imprese che desiderano accreditarsi per usare i servizi di Sistema Piemonte possono seguire le istruzioni indicate nella homepage di ciascun servizio loro dedicato.

#### Accesso ai servizi

##### Accesso con nome utente e password

Nome utente :

Password :

Community :

[Hai dimenticato la password?](#) | [Non sei ancora registrato?](#)

##### Accesso con certificato digitale

Accesso per utenti che possiedono:

- > [certificato digitale CA Sistema Piemonte](#)
- > [carta Sistema Piemonte - Bonus Fiscale Benzine](#)
- > [carta nazionale dei servizi \(CHS\) emessa da Certificatori accreditati](#)
- > [carta d'identità elettronica \(CIE\) emessa dal Ministero dell'Interno](#)

Per autenticarsi è sufficiente inserire la smartcard nell'apposito lettore oppure, all'apertura della finestra con l'elenco dei certificati, selezionare quello da utilizzare.

Inserire Login e Password e cliccare su login

pag. 7 di 19

## Manuale Gestione pratiche Misura H per Beneficiari

Viene quindi visualizzata l'azienda Beneficiaria, selezionare il pulsante <Pratiche>

Partita I.V.A.	05544450017
Tipologia giuridica	PERSONA FISICA CHE NON ESERCITA ATTIVITA' DI IMPRESA
Tipo azienda	PERSONA CHE NON ESERCITA ATTIVITA' D'IMPRESA
Attività prevalente (codice ATECO)	
Attività prevalente (codice OTE)	
Provincia REA	
Numero REA	
Anno iscrizione	
Numero iscrizione registro imprese	
Data cessazione	
Causale cessazione	
Gestore fascicolo	CAA C

Verranno evidenziate eventuali altre pratiche di PSR o nel caso di assenza di queste, la seguente videata. In qualsiasi dei casi selezionare <Nuova Domanda>

## Manuale Gestione pratiche Misura H per Beneficiari

In questa videata è necessario selezionare l'Amministrazione di Competenza che dovrà essere sempre **Regione Piemonte** e successivamente l'ufficio competente per territorio a scelta tra:

- Politiche Forestali (Province di Novara e Verbania)
- Gestione Proprietà Forestali Regionali e Vivaistiche (Province di Vercelli e Biella)
- Idraulica Forestale e Tutela del Territorio (Province di Asti, Alessandria, Torino)
- Economia Montana e Collinare e Servizi (Provincia di Cuneo)

### Attenzione !!!

I suddetti uffici hanno sostituito, nell'anno corrente, le precedenti suddivisioni in settori che riportiamo per memoria:

- SETTORE ANTINCENDI BOSCHIVI (per le province di Novara e Verbania)
- SETTORE ECONOMIA MONTANA (per la provincia di Cuneo)
- SETTORE GESTIONE ATTIVITA' STRUMENTALI ECONOMIA MONTANA E FORESTE (per la provincia di Torino)
- SETTORE GESTIONE PROPRIETA' FORESTALI REGIONALI (per le province di Vercelli e Biella)
- SETTORE IDRAULICA FORESTALE E TUTELA DEL TERRITORIO (per le province di Asti ed Alessandria)

Il Bando Misura H 2009 sarà proposto in automatico

www.sistemapiemonte.it

piano di sviluppo rurale

home piano sviluppo rurale contatti help

utente: ente: CAA chiudi sessione

Dettaglio Azienda > Pratiche > Nuova domanda

Ricerca Azienda Reportistica

Azienda Pratiche Nuova domanda

azienda selezionata

Amministrazione di competenza \*

Regione Piemonte

Idraulica Forestale e Tutela del Territorio (Province di AT, AL, TO)

Bando \*

Misura H/2080 - Imboschimento dei terreni agricoli - Domanda di Conferma 2009

dettaglio

Note

I campi contrassegnati con \* sono obbligatori

conferma annulla

Click

Cliccando su <conferma> il sistema effettua quindi in automatico la creazione della domanda ponendola nello stato **"In Bozza"**.

Vengono effettuati però alcuni controlli propedeutici alla creazione della domanda, due dei quali si evidenziano qui di seguito:

Il primo attiene al fatto che il piano colturale dell'azienda in oggetto debba contenere almeno una particella che insista sul territorio di competenza del Settore indicato e sulla quale siano stati dichiarati gli usi previsti per la misura (516 e 517).

piano di sviluppo rurale

home piano sviluppo rurale contatti help

utente: DEMO 27 CSI PIEMONTE ente: CAA Chiudi sessione

E' STATO RISCONTRATO IL SEGUENTE ERRORE BLOCCANTE: ERRORE IN CONTROLLI BLOCCANTI: [CNT07] NON RISULTANO PARTICELLE CON UTILIZZO 516 E VARIETA' 001 002 003 PER L'AMMINISTRAZIONE DI COMPETENZA SELEZIONATA

Chiudi

## Manuale Gestione pratiche Misura H per Beneficiari

Il secondo, ad esempio, che sia presente la dichiarazione di consistenza dell'azienda.

Un terzo controllo ancora, impedisce la creazione della pratica nel caso in cui **non sia presente un c/corrente completo di IBAN**

Se l'operazione di creazione si conclude correttamente apparirà una nuova pagina nella quale, nel menu funzionali di sinistra, saranno presenti le varie voci relative ai **quadri** che la domanda richiede di compilare.

- Pratica:** REGP/PSR/221 Misura 221
- Bando:** Misura 221 - Imboschimento dei terreni agricoli - Domanda di Conferma - Anno 2008
- In Bozza dal:** 10/04/2008

The 'Dati generali' tab is selected, showing the following data:

Dati generali	Richiedente	Recapito corrispondenza	Modalità di pagamento
C.U.A.A.	00		
Partita IVA	00		
Intestazione partita IVA			
Denominazione	CC		
Forma giuridica	CC		
Sede legale	VI		
Unità produttiva			
Attività prevalente (codice OTE)			
Attività prevalente (codice ATECO)	ALLEVAMENTO DI ANIMALI		
Iscrizione REA	Provincia	AL	Numero 132846
Iscrizione Registro Imprese	Anno	1981	Numero AL174-1297
Ente di competenza	SETTORE IDRAULICA FORESTALE E TUTELA DEL TERRITORIO (per province di AL e AT)		
Note			
Ultima modifica	10/04/2008 (DEMO 27 CSI PIEMONTE - CAA Coldiretti - CUNEO)		

The 'Iter della pratica' table is also visible at the bottom:

Stato	Dal	Utente	Note	Ente protocollatore	Protocollo	
					Numero	Data
In Bozza	10/04/2008	DEMO 27 CSI PIEMONTE CAA Coldiretti - CUNEO				

## Manuale Gestione pratiche Misura H per Beneficiari

L'utente, al fine di completare la domanda, deve inserire tutte le informazioni richieste nei vari quadri. Su ogni quadro è possibile agire con le funzioni di gestione dei dati come proposte dal sistema.

Al termine della compilazione sarà possibile inviare la domanda alla PA di competenza mediante la funzionalità di **Trasmissione** [1.6]. Durante la compilazione è possibile – e fortemente consigliato – avvalersi delle funzionalità di controllo della correttezza (formale e di merito) dei dati inseriti utilizzando la funzionalità **Controlli**. [1.4.2]

### 1.4.1 Quadri specifici della domanda

Quadro
Dati Identificativi
Dati Impianto
Superfici Impianto
Dichiarazioni e allegati
Controlli
Sincronizza

### 1.4.2 Dati Identificativi

Vengono importati automaticamente da anagrafe: Dati generali, Richiedente, Recapito corrispondenza e Modalità di Pagamento. Prestare attenzione a questi ultimi, è obbligatorio indicarne già in Anagrafe gli estremi completi (IBAN) pena la non possibilità di creare la pratica.

### 1.4.3 Dati impianto

Questi dati vengono automaticamente caricati dalla funzione di creazione domanda, Cliccare su <modifica> per entrare nel dettaglio.

**piano di sviluppo rurale**

home piano sviluppo rurale contatti help

utente: DEMO 27 CSI PIEMONTE ente: CAA Coldiretti - CUNEO chiudi sessione

Dettaglio Azienda > Pratiche > Dati impianto ?

Ricerca Azienda  
Reportistica

Azienda  
Pratiche  
dati identificativi  
▶ dati impianto  
dettaglio  
modifica  
elimina  
inserisci  
superfici impianto  
dichiarazioni e allegati  
controlli  
sincronizza  
trasmissione  
stampa

azienda selezionata  
Pratica: REGP/PSR/221 Misura 221  
Bando: Misura 221 - Imboschimento dei terreni agricoli - Domanda di Conferma - Anno 2008  
In Bozza dal 10/04/2008

**IMBOSCHIMENTO DEI TERRENI AGRICOLI - Impianti di arboricoltura da legno con latifoglie**

	Tipo di AZIENDA	Tipo di impianto	Superficie complessiva (ha)	Spese previste	Tipo Domanda	Numero domanda iniziale	Anno Impianto	Data fine lavori
	Persona Fisica o Giuridica di diritto privato	ARBORICOLTURA A CICLO MEDIO-LUNGO - 2080	1,25		Perdite di reddito e eventuale manutenzione	04150581561	1995	10/12/1995

Click

## Manuale Gestione pratiche Misura H per Beneficiari

E' possibile intervenire in inserimento/modifica di questi dati, ciò andrà fatto quando si opererà su aziende che hanno effettuato il cambio beneficiario e per le quali l'applicativo non è quindi stato messo nelle condizioni di poter recuperare automaticamente le informazioni relative a: Tipo di impianto, Tipo Domanda, Numero domanda iniziale, Anno impianto e Data di fine lavori.

**piano di sviluppo rurale**

home piano sviluppo rurale contatti help

utente: DEMO 27 CSI PIEMONTE ente: CAA Coldiretti - CUNEO chiudi sessione

Dettaglio Azienda > Pratiche > Dati impianto > Modifica ?

Ricerca Azienda

Reportistica

Azienda

Pratiche

dati identificativi

**dati impianto**

modifica

superfici impianto

dichiarazioni e allegati

controlli

sincronizza

trasmissione

stampa

azienda selezionata

**REGP/PSR/221 Misura 221**

Bando: Misura 221 - Imboschimento dei terreni agricoli - Domanda di Conferma - Anno 2008

In Bozza dal 10/04/2008

**IMBOSCHIMENTO DEI TERRENI AGRICOLI - Impianti di arboricoltura da legno con latifoglie**

Tipo di AZIENDA *	Persona Fisica o Giuridica di diritto privato
Tipo di impianto *	ARBORICOLTURA A CICLO MEDIO-LUNGO - 2080
Superficie complessiva (ha)	1,25
Spese previste	<input type="text"/> Euro
Tipo Domanda *	Perdite di reddito e eventuale manutenzione
Numero domanda iniziale	04150581561
Anno impianto	1995
Data fine lavori	10/12/1995

I campi contrassegnati con \* sono obbligatori

conferma annulla

## 1.4.4 Superfici impianto

Le superfici oggetto della domanda vengono automaticamente abbinate all'impianto

**piano di sviluppo rurale**

home piano sviluppo rurale contatti help

utente: DEMO 27 CSI PIEMONTE ente: CAA Coldiretti - CUNEO chiudi sessione

Dettaglio Azienda > Pratiche > Particelle Impianto ?

Ricerca Azienda  
Reportistica

azienda selezionata  
-----

Azienda  
Pratiche  
dati identificativi  
dati impianto  
**superfici impianto**  
dettaglio  
modifica  
traziona  
dichiarazioni e allegati  
controlli  
sincronizza  
trasmissione  
stampa

Pratica: REGP/PSR/221 Misura 221  
Bando: Misura 221 - Imboschimento dei terreni agricoli - Domanda di Conferma - Anno 2008  
In Bozza dal 10/04/2008

**Riepilogo delle particelle aziendali e oggetto dell'impianto \*\***

Ordinamento Comune / Particella / Utilizzo

Seleziona utilizzo - Tutte -

Associate a Premio - Tutte -

Anomalie - Tutte -

applica

Superficie Totale oggetto di impianto 1,25 Ha

Superficie NON coinvolta nell'impianto 0 Ha

risultati trovati: 3 pagina 1 di 1 vai

		Comune	Sez	Fo	Part	Sub	Sup. Catast. (ha)	Sup. Util. (ha)	Sup. di impianto (ha)	Tipo impianto	Utilizzo	Varietà	Tr pos:
<input type="checkbox"/>	✓	MONTALDO TORINESE (TO)		7	69		0,4413	0,44	0,44	ARBORICOLTURA A CICLO MEDIO-LUNGO - 2080 [04150581561]	[516] ALBERI DA BOSCO - SUPERFICI IMBOSCHITE AI SENSI DEL REG. (CE) n. 1698/05	[002] ARBORICOLTURA DA LEGNO	prop
<input type="checkbox"/>	✓	MONTALDO TORINESE (TO)		7	71		0,3232	0,32	0,32	ARBORICOLTURA A CICLO MEDIO-LUNGO - 2080 [04150581561]	[516] ALBERI DA BOSCO - SUPERFICI IMBOSCHITE AI SENSI DEL REG. (CE) n. 1698/05	[002] ARBORICOLTURA DA LEGNO	prop
<input type="checkbox"/>	✓	MONTALDO TORINESE (TO)		7	195		0,4986	0,49	0,49	ARBORICOLTURA A CICLO MEDIO-LUNGO - 2080 [04150581561]	[516] ALBERI DA BOSCO - SUPERFICI IMBOSCHITE AI SENSI DEL REG. (CE) n. 1698/05	[002] ARBORICOLTURA DA LEGNO	prop
Totale							1,2631	1,25	1,25				

\*\* Dati validati in anagrafe il 10/04/2008

seleziona tutti

deseleziona tutti

## Manuale Gestione pratiche Misura H per Beneficiari

E' possibile modificare i dati sulle superfici selezionando la particella e cliccando su modifica.

**piano di sviluppo rurale**

home piano sviluppo rurale contatti help

utente: DEMO 27 CSI PIEMONTE ente: CAA Coldiretti - CUNEO chiudi sessione

Dettaglio Azienda > Pratiche > Particelle Impianto > Modifica

Ricerca Azienda  
Reportistica

Azienda  
Pratiche  
dati identificativi  
dati impianto  
**superfici impianto**  
modifica  
dichiarazioni e allegati  
controlli  
sincronizza  
trasmissione  
stampa

azienda selezionata  
COLMARELLA COLDIRETTI

Pratica: REGP/PSR/221 Misura 221  
Bando: Misura 221 - Imboschimento dei terreni agricoli - Domanda di Conferma - Anno 2008  
In Bozza dal 11/04/2008

Riepilogo delle particelle aziendali e oggetto dell'impianto

Comune	Sez	Fo	Part	Sub	Sup. Catast. (ha)	Sup. Util. (ha)	Sup. di impianto (ha)	Utilizzo
MONTALDO TORINESE (TO)		7	69		0,4413	0,44	0,44	ARBORICOLTURA A CICLO MEDIO-LUNGO - 2080 [04150581561]

conferma annulla

Click

Selezionare e premere CANC per disassociare la particella dall'impianto

**piano di sviluppo rurale**

home piano sviluppo rurale contatti help

utente: DEMO 27 CSI PIEMONTE ente: CAA Coldiretti - CUNEO chiudi sessione

Dettaglio Azienda > Pratiche > Particelle Impianto

Ricerca Azienda  
Reportistica

Azienda  
Pratiche  
dati identificativi  
dati impianto  
**superfici impianto**  
dettaglio  
modifica  
frazione  
dichiarazioni e allegati  
controlli  
sincronizza  
trasmissione  
stampa

azienda selezionata  
COLMARELLA COLDIRETTI

Pratica: REGP/PSR/221 Misura 221  
Bando: Misura 221 - Imboschimento dei terreni agricoli - Domanda di Conferma - Anno 2008  
In Bozza dal 11/04/2008

Riepilogo delle particelle aziendali e oggetto dell'impianto \*\*

Ordinamento Comune / Particella / Utilizzo

Seleziona utilizzo - Tutte -

Associate a Premio - Tutte -

Anomalie - Tutte -

Superficie Totale oggetto di impianto 0,81 Ha

Superficie NON coinvolta nell'impianto 0,44 Ha

applica

risultati trovati: 3 pagina 1 di 1 vai

	Comune	Sez	Fo	Part	Sub	Sup. Catast. (ha)	Sup. Util. (ha)	Sup. di impianto (ha)	Tipo impianto	Utilizzo	Varietà	Ti pos:
<input checked="" type="checkbox"/>	MONTALDO TORINESE (TO)		7	69		0,4413	0,44			[516] ALBERI DA BOSCO - SUPERFICI IMBOSCHITE AI SENSI DEL REG. (CE) n. 1698/05	[002] ARBORICOLTURA DA LEGNO	prop
<input type="checkbox"/>	MONTALDO TORINESE (TO)		7	71		0,3232	0,32	0,32	ARBORICOLTURA A CICLO MEDIO-LUNGO - 2080 [04150581561]	[516] ALBERI DA BOSCO - SUPERFICI IMBOSCHITE AI SENSI	[002] ARBORICOLTURA DA LEGNO	prop

Click

La stessa operazione, selezionare la particella e premere modifica, si dovrà effettuare per associare manualmente una particella ad un impianto.

### 1.4.5 Dichiarazioni ed allegati

L'applicativo presenta due sezioni contenenti le varie dichiarazioni ed allegati previste dal bando. L'utente deve selezionare quelle di pertinenza della pratica in oggetto. Alcune di queste dichiarazioni possono essere obbligatorie.

Nel caso di Domanda di Conferma con contestuale Cambio di Beneficiario, prestare attenzione alle dichiarazioni ed agli allegati previsti nel caso.

Un controllo evidenzierà l'eventuale incongruenza tra il **CUAA della azienda cui si subentra** ed il **Numero di domanda** indicato nei dati dell'impianto. Nel caso in cui il Beneficiario ritenga corrette queste informazioni o in qualsiasi altro caso in cui necessiti di assistenza, potrà contattare l'apposito servizio al numero: **011/2279966** così come indicato nella Home Page del Servizio.

### 1.4.6 Sincronizza

La funzione consente di sincronizzare la domanda all'ultima dichiarazione di consistenza dell'azienda presente in anagrafe. Inoltre, **nel caso si tratti di una Domanda di Conferma con Cambio beneficiario**, consente, previo inserimento dei dati di impianto con il numero della vecchia domanda, di **effettuare l'abbinamento automatico tra impianto e superfici oggetto dell'impianto**.

## 1.5 Controlli di correttezza dei dati della Domanda

Mediante questa funzionalità il sistema effettua i controlli formali e di merito sulle informazioni inserite in domanda e ne visualizza l'esito. In caso di esito negativo il sistema propone la descrizione dell'anomalia riscontrata.

I controlli che vengono eseguiti appartengono a tre principali tipologie:

- Controlli sui dati in anagrafe (amministrativi e di consistenza)
- Controlli incrociati su fonti certificanti quali CCIAA ed Anagrafe Tributaria
- Controlli legati alla specifica domanda H

## 1.6 Trasmettere una Domanda alla PA

Mediante questa funzionalità l'utente trasmette in modalità telematica la pratica alla rispettiva Amministrazione di competenza.

Alla richiesta di trasmissione il sistema attiva le seguenti azioni:

- Vengono avviati i **controlli** di correttezza e congruità dei dati inseriti nella domanda
- Se l'esito dei controlli è **negativo** il sistema non consente all'utente di portare a termine l'operazione di trasmissione. La domanda rimane **"In bozza"**.
- Se l'esito dei controlli è **positivo** il sistema assegna alla domanda un **identificativo pratica** univoco.
- A questo punto l'utente deve Stampare e Trasmettere la domanda.

## Manuale Gestione pratiche Misura H per Beneficiari

- Cliccare su <Stampa> per effettuare la stampa ufficiale con la creazione del rispettivo documento .pdf ed il passaggio nello stato “**Stampata**”. Non sarà più possibile quindi effettuare modifiche sui dati in domanda, **se non revocando** la stampa stessa (Vedi cap. 1.10).
- Cliccare <Trasmetti> per inviare la domanda alla Pubblica Amministrazione e porla nello stato “**Trasmessa a PA**”. Da questo momento in poi la pratica diventa di competenza dell’Amministrazione a cui è stata inviata, che dovrà procedere con le fasi di “Presenza in Carico” ed “Istruttoria” della stessa.

**piano di sviluppo rurale**

home piano sviluppo rurale contatti help

utente: DEMO 27 CSI PIEMONTE ente: CAA C chiudi sessione

Dettaglio Azienda > Pratiche > Dettaglio dati generali

Ricerca Azienda  
Reportistica

Azienda  
Pratiche  
dati identificativi  
modifica  
dati impianto  
superfici impianto  
dichiarazioni e allegati  
controlli  
sincronizza  
trasmissione  
stampa

azienda selezionata  
Pratica: REGP/PSR/221 Misura 221  
Bando: Misura 221 - Imboschimento dei terreni agricoli - Domanda di Conferma - Anno 2008  
In Bozza dal 10/04/2008

Dati generali  
Attivazione della funzionalità trasmissione alla PA di una domanda "In bozza" Modalità di pagamento

Intestazione partita IVA  
Denominazione  
Forma giuridica  
Sede legale  
Unità produttiva  
Attività prevalente (codice OTE)  
Attività prevalente (codice ATECO)  
Iscrizione REA  
Iscrizione Registro Imprese  
Ente di competenza  
Note  
Ultima modifica

Iter della pratica

Stato	Dal	Utente	Note	Ente protocollatore	Protocollo	
					Numero	Data
In Bozza	10/04/2008	DEMO 27 CSI PIEMONTE CAA Coldiretti - CUNEO				

## 1.7 Informazioni di Dettaglio di una pratica

Funzionalità per la visualizzazione di tutte le informazioni associate alla domanda e all'iter amministrativo della pratica inerente.

**piano di sviluppo rurale**

home piano sviluppo rurale contatti help

utente: DEMO 27 CSI PIEMONTE chiudi sessione

Dettaglio azienda > Pratiche

Ricerca Azienda Reportistica

Azienda

Pratiche

dettaglio annulla elimina nuova domanda stampa revoca stampa

Comunicazioni

Pratiche trovate: 1 Pagina 1 di 1

Numero	Codice AGEA	Anno campagna	Oggetto	Stato	Dal	Data presentazione
REGP/PSR/221		2008	Misura 221	In Bozza	11/04/2008	

**piano di sviluppo rurale**

home piano sviluppo rurale contatti help

utente: DEMO 27 CSI PIEMONTE ente: CAA Coldiretti - CUNEO chiudi sessione

Dettaglio Azienda > Pratiche > Dettaglio dati generali

Ricerca Azienda Reportistica

Azienda

Pratiche

dati identificativi modifica dati impianto superfici impianto dichiarazioni e allegati controlli sincronizza trasmissione stampa

azienda selezionata

Pratica: REGP/PSR/221 Misura 221

Bando: Misura 221 - Imboschimento dei terreni agricoli - Domanda di Conferma - Anno 2008

In Bozza dal 11/04/2008

Dati generali Richiedente Recapito corrispondenza Modalità di pagamento

C.U.A.A.			
Partita IVA			
Intestazione partita IVA			
Denominazione			
Forma giuridica			MPRESA
Sede legale			
Unità produttiva			
Attività prevalente (codice OTE)			
Attività prevalente (codice ATECO)			
Iscrizione REA	Provincia		Numero
Iscrizione Registro Imprese	Anno		Numero
Ente di competenza	SETTORE GESTIONE ATTIVITÀ STRUMENTALI ECONOMIA MONTANA FORESTE (per prov. di TO)		
Note			
Ultima modifica	11/04/2008 (DEMO 27 CSI PIEMONTE - CAA Coldiretti - CUNEO)		

**Iter della pratica**

Stato	Dal	Utente	Note	Ente protocollatore	Protocollo Numero	Data
In Bozza	11/04/2008	DEMO 27 CSI PIEMONTE CAA Coldiretti - CUNEO				

## 1.8 Stampare una domanda

Funzionalità per la stampa della domanda compilata on-line. Se la domanda si trova ancora nello stato “In Bozza” apparirà, sullo sfondo della stessa, una dicitura in tal senso.

## 1.9 Revocare la stampa

Le domande inserite a sistema possono essere modificate o eliminate solo se risultano essere nello stato “In Bozza”.

Qualora fosse già stata eseguita la stampa ufficiale è possibile riportare la domanda nel suddetto stato (In Bozza) per mezzo della funzione Revoca Stampa

## 1.10 Eliminare una domanda

Le domande inserite a sistema possono essere eliminate solo se risultano essere nello stato **"In Bozza"**.

L'operazione di eliminazione NON mantiene traccia a sistema dei dati cancellati.

Numero	Codice AGEA	Anno campagna	Oggetto	Stato	Dal	Data presentazione
REGP/PSR/221		2008	Misura 221	In Bozza	11/04/2008	

The page is labeled 'Pagina 1 di 1'.

## 1.11 Annullare una pratica

E' possibile annullare una pratica registrata a sistema in stato "Trasmesso a PA" oppure "Preso in carico". La funzione è accessibile ai soli funzionari della PA.

L'operazione di annullamento di una domanda NON cancella i dati a sistema (che continueranno ad essere visibili) ma semplicemente conclude l'iter amministrativo facendo transitare la pratica nello stato **"Annullata"**.

Numero	Codice AGEA	Anno campagna	Oggetto	Stato	Dal	Data presentazione
REGP/PSR/221		2008	Misura 221	In Bozza	11/04/2008	

The page is labeled 'Pagina 1 di 1'.